

**FESTO**

Verkorte handleiding

**Online Shop!**

## Welkom bij [www.festo.nl](http://www.festo.nl)

Een adres dat een wereld voor u opent: de wereld van automatisering met pneumatiek; of simpelweg: [www.festo.nl](http://www.festo.nl). Hier staan meer dan 20.000 producten in duizenden varianten tot uw beschikking. Bovendien heeft u hier ook toegang tot relevante technische gegevens, CAD modellen en product documentatie. Kijk wat wij te bieden hebben en u vindt snel de ideale oplossing voor uw project.

[www.festo.nl](http://www.festo.nl) is een winkel zonder openingstijden. U kunt producten bekijken en bestellen op ieder moment dat u uitkomt. Op elk gewenst moment geeft het informatiesysteem u een compleet overzicht van uw orders bij Festo. U kunt deze orders uitprinten en opslaan voor verdere verwerking of om later in te zien.

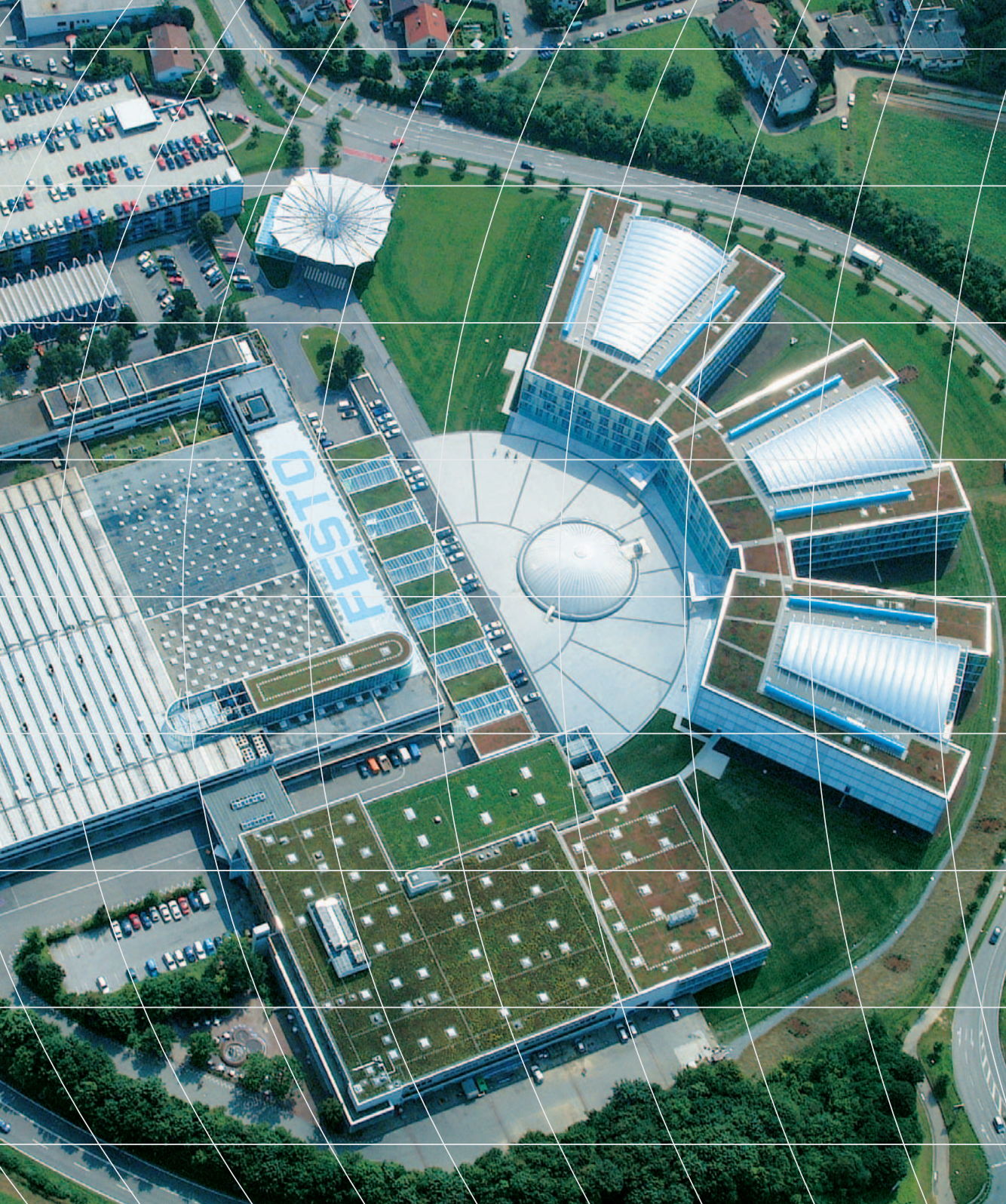

## Index

### **Toegang en aanmelding**

- Web adres [www.festo.nl](http://www.festo.nl)
- Registratieprofiel –  
Verschillende manieren  
om aan te melden

### **Alvorens te bestellen – Informatie verzamelen en selecties maken**

- Catalogus producten  
selecteren
- Producten vinden:  
eenvoudig zoeken
- Producten vinden:  
geavanceerd zoeken
- Producten vinden:  
zoeken op eigenschappen
- Producten vergelijken
- Gedetailleerde informatie:  
CAD, technische gegevens,  
accessoires, documentatie
- CAD modellen opvragen
- Producten configureren

### **Bestellen – Prijzen opvragen, beschikbaarheid controleren en bestellen**

- Catalogus producten aan uw  
winkelmandje toevoegen
- Producten aan uw winkel-  
mandje toevoegen
- Producten aan uw winkel-  
mandje toevoegen d.m.v.  
“quick order”
- Importeren, of kopiëren en  
plakken van stuklijsten
- Importeren met de import  
assistent
- Kopiëren en plakken
- Leveringsvoorwaarden  
aanpassen
- Winkelmandjes exporteren
- Beheer winkelmandjes –  
opslaan en inzien van winkel-  
mandjes
- Winkelmandjes doorsturen  
naar geautoriseerde inkoopers

### **Na bestelling – orders volgen en opnieuw bestellen**

- Orders volgen  
(order tracking)
- Opnieuw bestellen

### **Contact details**

# Web adres www.festo.nl

## De volledige wereld van industriële automatisering binnen handbereik

- Hier kunt u veel nuttige informatie selecteren over alle aspecten van industriële automatisering en de Festo producten
- Via de "online shop" knop in het hoofdmenu heeft u direct toegang tot alle relevante functies in de online shop.

U hebt ook toegang tot de Online Shop via [www.festo.com](http://www.festo.com):

- Selecteer uw land
- Klik dan op de knop "Industrial Automation" om toegang te krijgen tot de hiernaast getoonde pagina

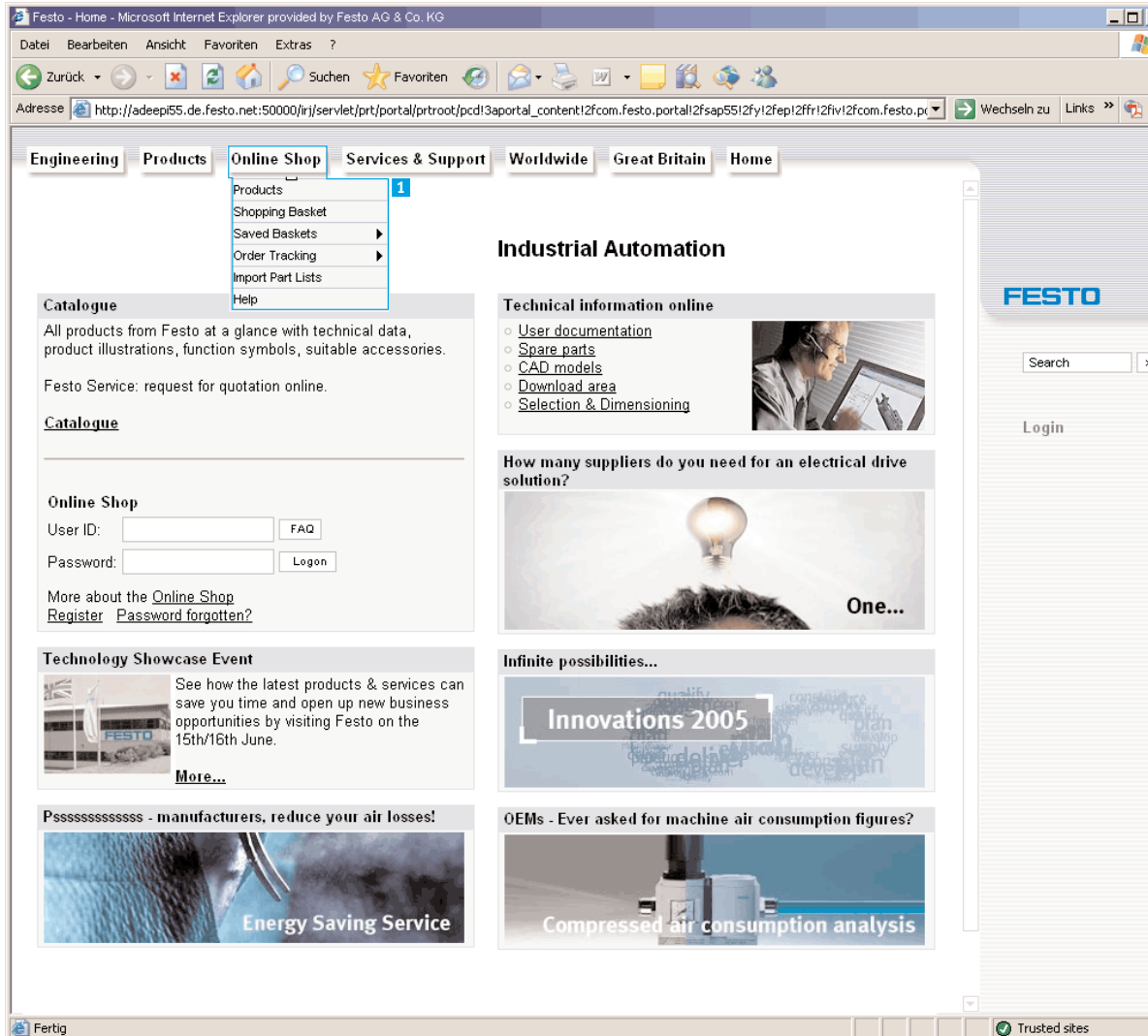

## 1 Navigatie

U hebt toegang tot alle relevante functies in de online shop met behulp van de hiernaast getoonde navigatiebalk

# Registratieprofiel

## Verschillende manieren om aan te melden

Er zijn drie verschillende manieren om de online shop te gebruiken. Echter, geregistreerde toegang is nodig voor sommige functies waarbij u een gebruikersnaam en password nodig hebt. Online aanmelden is snel en gemakkelijk

### Online Shop Light

- Opvragen van 2D en 3D CAD modellen in 64 verschillende bestandsformaten
- Bewaar stuklijsten als winkelmandjes
- Uw persoonlijke instellingen aanpassen

### Online Shop Advanced

- Alle mogelijkheden van uw Online Shop Light account ...
- + Opvragen van klantspecifieke prijzen en actuele voorraad beschikbaarheid
  - + Import & export van winkelmandjes
  - + In één overzicht bekijken van de status van alle bestellingen
  - + Winkelmandjes indienen bij een geautoriseerde inkoper in uw bedrijf (indien beschikbaar)

### Online Shop Professional

- (gebruikers met inkoop autorisatie) Alle mogelijkheden van uw Online Shop Advanced account ...
- + Snel en gemakkelijk bestellen en opnieuw bestellen
  - + Direct een orderbevestiging ontvangen per e-mail of fax

 Bedrijven wordt geadviseerd zich aan te melden als Online Shop Advanced of Online Shop Professional. Hierdoor kunt u uw orders eenvoudig online plaatsen en behoudt u maximaal overzicht!

# Alvorens te bestellen

## Informatie verzamelen en selecties maken

### **Pneumatiek is slechts een muisklik van u verwijderd!**

Het is nog nooit zo gemakkelijk geweest de juiste oplossing te vinden binnen een reeks van 20.000 producten met duizenden varianten. Of u nu op zoek bent naar een ISO cilinder, een grieper of de juiste ventielen, de online shop is uw snelste weg naar de juiste oplossing!

### **Doe uw voordeel met het intelligente zoekstelsel**

U kunt zowel in de catalogus bladeren via de weergegeven afbeeldingen, maar u kunt het juiste product voor de meest veeleisende applicaties ook vinden met behulp van de “feature search” zoekfunctie, toegankelijk op productgroep niveau. Hierbij wordt rekening gehouden met eigenschappen zoals temperatuur, ATEX en siliconenvrije materialen.

### **Producten vergelijken**

Als u niet zeker bent of de voorgestelde producten de beste oplossing bieden voor uw applicatie, kan de “product comparison” functie u hulp bieden. U kunt deze functie gebruiken om de technische gegevens van elk door u gekozen product te vergelijken. De productverschillen worden in kleur weergegeven.

### **Alles wat u nodig hebt**

U hebt toegang tot actuele online informatie over alles wat u wilt weten over een specifiek product. Van technische gegevens, 2D en 3D CAD modellen, tot en met complete documentatie. U vindt alles in het detail overzicht voor het betreffende product.

# Catalogus producten selecteren

## Van de productgroep naar het product

Klik door de verschillende productgroepen en maak kennis met de vele producten. De karakteristieke eigenschappen van iedere respectievelijke productgroep worden in het overzicht weergegeven (4). de knoppen (5) kunnen worden gebruikt ...

... voor toegang tot documentatie over de productgroep  
... om een "feature search" te starten binnen een geselecteerde productgroep  
... om toegang te krijgen tot het software selectieprogramma (indien beschikbaar) of CAD-tekeningen

- 1 Selectie: productoverzicht
- 2 Schermweergave: afbeeldingen of afbeeldingen en tekst
- 3 Printfunctie: print het scherm
- 4 Productgroep scherm: toont de voornaamste eigenschappen van de respectievelijke productgroep
- 5 Functies voor iedere productgroep: documentatie, zoeken op eigenschappen, engineering

# Producten vinden > eenvoudig zoeken

## Maak gebruik van de intelligente zoekfunctie

Geef in het zoekveld ieder willekeurig zoekbegrip in voor het product dat u zoekt. De geïntegreerde intelligente zoekmachine geeft u – op basis van uw ingave – de meest logische resultaten, duidelijk weergegeven.

## Zoeken op trefwoord of product categorie – u bepaalt hoe u wilt zoeken

Bepaal of u wilt zoeken op basis van alle ingegeven trefwoorden en geef aan of u het zoeken wilt beperken tot de huidige product categorie of niet.

1 Ingave velden voor eenvoudig en geavanceerd zoeken

2 Beperk de zoekcriteria

## Opslaan in het geheugen

Uw meest recente zoekresultaten worden automatisch in het geheugen opgeslagen (3). U kunt de zoekactie op ieder moment oproepen en hoeft de ingave niet opnieuw te doen.

# Producten vinden > geavanceerd zoeken

Klik op “advanced search” om toegang te krijgen tot de geavanceerde zoekfunctie.

## Doelgericht en snel

Als u bijvoorbeeld alle productgroepen wilt weergeven gerelateerd aan uw zoekterm, klik dan enkel op “product families” onder “sources” (bronnen). U krijgt een lijst van alle productgroepen in één overzicht van waaruit u toegang hebt tot de individuele producten.

## De zoekreeks beperken

Wanneer u vanuit een productgroep overschakelt naar de “advanced search” functie, is de productenreeks al voorgeselecteerd (3). U kunt selecteren of u alleen binnen deze productenreeks of in de hele catalogus wilt zoeken.

- 1 Ingave zoekterm en verfijning
- 2 Selecteer een informatiebron: Waar moet er worden gezocht?
- 3 Selecteer een zoekreeks: de gehele catalogus of enkel een geselecteerde productenreeks (bijv. aandrijvingen)

## Zoekreeks

Als u overschakelt van een bepaalde productgroep naar de “advanced search” functie, is de productenreeks waarin u zoekt alvast voorgeselecteerd (3).

# Producten vinden › zoeken op eigenschappen

Als u niet weet naar welk product u op zoek bent ...

De “feature search” functie kan vanuit iedere productfamilie worden opgestart

De “feature search” functie is onderdeel van de productgroep of producttype overzichten. Hierdoor kunt u binnen een producttype zoeken naar de exacte eigenschappen die voor uw applicatie belangrijk zijn.

De Online Shop helpt u om eigenschappen te specificeren

Geeft informatie over welke waarden kunnen worden ingegeven in het veld

Numerieke ingave is mogelijk

U kunt specifieke eigenschappen selecteren

Festo - Feature search : Standard cylinders - Microsoft Internet Explorer provided by Festo AG & Co. KG

Adresse <http://adeepi55.de.festo.net:50000/fr/jportal>

Engineering Products Online Shop Services & Support Worldwide Great Britain Home

> Products > Drives

### Feature search : Standard cylinders

Show products Reset Items found [ 33 ]

**Products**

- Drives
- Standard cylinders
- Standard cylinders per ISO 6432 [281]
- Standard cylinders per ISO 6431 and VDMA [579]
- Standard cylinders per ISO 6431 [126]
- Standard cylinders per ISO 21287 [201]

**Search result for**

"dnc"

**Feature search**

**Selection**

**Selected items**

Products [0]

You have chosen:  
Stroke: 350 mm  
Piston diameter: 80 mm

Stroke: 350 mm ✓ ?

Piston diameter: 80 mm ✓ ?

Based on the standard: ✓ ?

Cushioning: ✓ ?

Assembly position: ✓ ?

Conforms to standard: ✓ ?

Design structure: ✓ ?

Position detection: ✓ ?

Variants: ✓ ?

Protection against torque/guide:  
A: external thread on the piston rod  
CT: Copper, Teflon and silicone-free  
EX: EX protection approval (ATEX)  
I: internal thread on the piston rod  
K10: improved running performance  
K2: piston rod with extended external thread

Operating pressure: ✓ ?

Mode of operation: ✓ ?

ATEX identification: ✓ ?

Operating medium: ✓ ?

CE Symbol: ✓ ?

Corrosion resistance classification CRC: ✓ ?

Ambient temperature: ✓ ?

Theoretical force at 6 bar, return stroke: ✓ ?

Theoretical force at 6 bar, advance: ✓ ?

FESTO

Search

Search in catalogue only

all words

only in: Standard cylinders

Advanced search

GB\_1 SHOP

Personalise Basket (0)

Fertig Trusted sites

1 Weergave van geselecteerde eigenschappen en gevonden producten nadat u een extra eigenschap hebt geselecteerd

**Opslaan in het geheugen**  
Uw geselecteerde eigenschappen worden in het geheugen opgeslagen. U kunt ze op ieder gewenst moment bewerken en verfijnen, zodat u snel het juiste product kunt vinden.

# Producten vergelijken

## Snelle weergave van alle product verschillen in één oogopslag

Selecteer de producten die u wilt vergelijken door ze aan te vinken in het vakje links van de type aanduiding. De geselecteerde producten worden in het blauw weergegeven en opgeslagen in het geheugen. Nadat u hebt geklikt op “compare products”, kunt u in één oogopslag de technische verschillen tussen de geselecteerde producten bekijken.

Feature	Standard cylinder DSNU-8-25-P-A (19177)	Standard cylinder DSNU-8-50-P-A (19178)	Standard cylinder DSNU-8-80-P-A (19181)
Stroke	25 mm	50 mm	80 mm
Piston diameter	8 mm	8 mm	8 mm
Piston rod thread	M4	M4	M4
Cushioning	Pneumatic cushioning, adjustable at both ends (PPV)	Pneumatic cushioning, adjustable at both ends (PPV)	Pneumatic cushioning, adjustable at both ends (PPV)
Assembly position	Any	Any	Any
Conforms to standard	ISO 6432	ISO 6432	ISO 6432
Piston rod end	Male thread	Male thread	Male thread
Design structure	Piston	Piston	Piston
Position detection	Piston rod with proximity sensor	Piston rod with proximity sensor	Piston rod with proximity sensor
Variants	Single-ended piston rod	Single-ended piston rod	Single-ended piston rod
Operating pressure	1 - 10 bar	1 - 10 bar	1 - 10 bar
Mode of operation	double-acting	double-acting	double-acting
Operating medium	Dried compressed air, lubricated or unlubricated	Dried compressed air, lubricated or unlubricated	Dried compressed air, lubricated or unlubricated
Corrosion resistance classification CRC	2	2	2
Ambient temperature	-20 - 80 °C	-20 - 80 °C	-20 - 80 °C
Impact energy in end positions	0,03 J	0,03 J	0,03 J
Theoretical force at 6 bar, return	...	...	...

1 Vink de producten aan die u wilt vergelijken en selecteer “compare products” vanuit de “choose action” box boven- of onderaan de lijst.

**Vastgelegd** leder product dat u aanvinkt wordt opgeslagen in het geheugen. Hierdoor kunt u tegelijkertijd een groot aantal producten vergelijken, of ze aan uw winkelmandje toevoegen.

# Gedetailleerde informatie › CAD, technische gegevens, accessoires, documentatie

## Verzamel met één muisklik interessante product details

Veel aanvullende productinformatie is toegankelijk met behulp van uw muis:

- **Engineering:** voor snelle, foutloze layout van het geselecteerde product
- **CAD download:** 2D en 3D CAD modellen in verschillende bestandsformaten
- **Accessories:** belangrijke accessoires voor het geselecteerde product
- **Data sheet:** gedetailleerde technische gegevens – kan ook worden uitgeprint
- **Documentation:** PDF kopieën van de catalogus, opengewerkte tekeningen en - in de toekomst - werkinstructies en handleidingen

Festo - Standard cylinder DNC - Microsoft Internet Explorer provided by Festo AG & Co. KG

Adres: <http://adeepi55.de.festo.net:50000/frj/portal>

Engineering Products Online Shop Services & Support Worldwide Great Britain Home

> Products > Drives > Standard cylinders > Standard cylinders per ISO 6431 and VDMA

### Standard cylinder DNC

Choose action... Items found [189] Show 10

Type	Part no.	Article designation	details
DNC-32- -	163302	Standard cylinder Prio: 500	details...
DNC-32-25-PPV-A	163305	Standard cylinder Prio: 500	details...
DNC-32-40-PPV-A	163306	Standard cylinder Prio: 500	details...
DNC-32-50-PPV-A	163307	Standard cylinder Prio: 500	details...

Standard cylinder As per DIN ISO 6431 and VDMA 24562-1, with profile cylinder barrel, for proximity sensing, with adjustable cushioning at both end positions.

Engineering  
CAD download  
Accessories  
Data sheet  
Documentation  
Show price

Type	Part no.	Article designation	details
DNC-32-80-PPV-A	163308	Standard cylinder Prio: 500	details...
DNC-32-100-PPV-A	163309	Standard cylinder Prio: 500	details...
DNC-32-125-PPV-A	163310	Standard cylinder Prio: 500	details...
DNC-32-160-PPV-A	163311	Standard cylinder Prio: 500	details...
DNC-32-200-PPV-A	163312	Standard cylinder Prio: 500	details...
DNC-32-250-PPV-A	163313	Standard cylinder Prio: 500	details...

Search  
Search in catalogue only  
all words  
only in: Standard cylinder DNC  
Advanced search

GB\_1 SHOP  
Personalise  
Basket (0)

Fertig Trusted sites

**Tip**  
Een foto van het geselecteerde product verschijnt

# CAD modellen opvragen

**U kunt CAD modellen selecteren voor 20.000 producten in meer dan 80 bestandsformaten ...**

U kunt CAD modellen op twee manieren opvragen:

- Directe toegang tot CAD door middel van de knop in het product overzicht
- Door op “CAD download” te drukken bij “details”

Dan verschijnt een scherm dat de CAD-tekening toont voor het betreffende product. Hier kunt u het gewenste formaat selecteren en het CAD model naar een e-mail adres verzenden.

- 1 Met deze knoppen komt u in het CAD selectie scherm
- 2 Selecteer het gewenste CAD formaat en klik op “submit”. U ontvangt uw CAD model via e-mail.

## CAD voor configureerbare producten

In het geval van configureerbare producten (blauw winkelmandje symbool), moet het product geconfigureerd zijn voordat het CAD model wordt opgevraagd. In het CAD scherm wordt u gevraagd om dit te doen.

## Verschillende formaten via één muisklik

U kunt tegelijkertijd verschillende formaten selecteren in de formaat selectie lijst. Hierdoor kunt u met één muisklik, bijvoorbeeld tegelijkertijd een 2D en 3D model opvragen.

# Producten configureren

## Snelle en betrouwbare product configuratie

Klik op “Configure” om een product te configureren. Een nieuw scherm verschijnt waarin u alle product eigenschappen stap voor stap kunt selecteren. Het systeem controleert automatisch of u de juiste configuratie hebt ingegeven. Nadat de configuratie is afgerond, verschijnen de prijs en levertijd voor de geselecteerde variant in het scherm van het winkelmandje.

Part No.	Quantity	Unit	Your part number	Type Article designation	Your price / unit	Total GBP	Delivery Date	Details
18200	1			CPV10-VI VALVE TERMINAL				Details...
163306	1							

**Configuration 18200 VALVE TERMINAL CPV10-VI**

Order code 1: 10P-10-4A-IC-R-V-NH+Z  
 Order code 2:

**Product Specification**

- 10P Valve terminal Type 10, CPV, pneumatic part
- 10 Size
- 4 Number of valve positions, equipped with 5/2-way valves, single-solenoid, working ports A
- A working ports
- IC Electrical connection
- R Manual override
- V Pneumatic supply
- N Equipment valve position 0
- J Equipment valve position 1
- Equipment valve position 2
- Equipment valve position 3
- Pneumatic multi-pin
- Z **Label holder**
- Mounting
- Connecting cable individual connection 2.5m
- Connecting cable individual connection 5.0m
- Connecting cable individual connection 10.0m
- Connector set end plates
- User's documentation

**Label holder**

- Z Label holder for identification plate
- T Transparent label holder

- 1 Een **blauw** winkelmandje symbool geeft aan dat het om een configureerbaar product gaat.
- 2 U wordt gevraagd het product in het winkelmandje te configureren

**Configuratie**  
 Producten kunnen alleen in het winkelmandje worden geconfigureerd. Voeg een product toe aan het winkelmandje en volg de configuratie instructies die op het scherm verschijnen.

# Bestellen

## Prijzen opvragen, beschikbaarheid controleren en bestellen

De nieuwe Online Shop maakt bestellen en het controleren van prijzen en beschikbaarheid gemakkelijker dan ooit

### Producten toevoegen aan het winkelmandje – u hebt verschillende opties:

- Vanuit de catalogus, door te klikken op het winkelmandje symbool
- Direct aan het winkelmandje toevoegen door handmatige ingave van het artikelnummer (Part No.) of de typecode (Type Code)
- Importeer verwerkte winkelmandjes die gemaakt zijn met behulp van de CD ROM catalogus
- Importeer met behulp van de “import assistant” – bestaande stuklijsten (bijv. in CSV formaat) kunnen in de online shop worden geladen
- Kopieer het artikelnummer en de hoeveelheid naar de juiste velden

### Handel uw order af in vier eenvoudige stappen:

1. Voeg de gewenste producten toe aan het winkelmandje
2. Geef verzendinginformatie in
3. Controleer uw order
4. Orderbevestiging (kan worden geprint, indien gewenst)

### Project administratie in de nieuwe Online Shop

U kunt elk van uw winkelmandjes bewaren en later inzien of opnieuw gebruiken, indien gewenst. Opnieuw bestellen is op die manier snel en gemakkelijk.

### Foutloze bestelling

Producten die niet langer actief zijn of die niet online kunnen worden besteld zijn gemarkeerd. Deze producten moeten eerst uit het winkelwagentje worden verwijderd voordat u verder gaat.

# Catalogus producten direct aan uw winkelmandje toevoegen

Hoe voegt u een product direct toe aan uw winkelmandje?

## 1 Voeg aan het winkelmandje toe met behulp van het winkelmandje icoon

Klik op het winkelmandje icoon om een product aan het winkelmandje toe te voegen. Een melding geeft aan dat het product met succes aan het winkelmandje is toegevoegd.

## 2 Producten aan uw winkelmandje toevoegen met behulp van de "choose action" box

Verschillende producten kunnen tegelijkertijd aan het winkelmandje worden toegevoegd met behulp van de "choose action" box. Selecteer de producten die u wilt toevoegen en selecteer "add to basket" vanuit de "choose action" box.

Part no.	Article designation	details
163302	Standard cylinder Prio: 500	
163305	Standard cylinder Prio: 500	
163306	Standard cylinder Prio: 500	
163307	Standard cylinder Prio: 500	
163308	Standard cylinder Prio: 500	
163309	Standard cylinder Prio: 500	
163310	Standard cylinder Prio: 500	
163311	Standard cylinder Prio: 500	
163312	Standard cylinder Prio: 500	
163313	Standard cylinder Prio: 500	

### Prijs en beschikbaarheid

Product beschikbaarheid wordt alleen weergegeven in het winkelmandje scherm. De prijs kan worden opgevraagd in de product details.

### Hoeveel producten zijn er?

Het aantal producten dat zich op dat moment in het winkelmandje bevindt staat altijd tussen haakjes weergegeven (3).

# Producten direct aan uw winkelmandje toevoegen

## Producten direct aan uw winkelmandje toevoegen

Gebruik de box rechts bovenaan om aan te geven of u een product aan het winkelmandje wilt toevoegen door middel van ingave van het artikelnummer (Part No.), een type code (Type Code) of - indien beschikbaar - uw eigen artikelnummer (Your part no.).

Geef het nummer en het gewenste aantal in en klik op "add". Het ingevoegde artikel is aan het winkelmandje toegevoegd. De prijs en actuele levertijd verschijnen ook in het winkelmandje.

Part No.	Quantity	Unit	Your part number	Type Article designation	Your price / unit	Total GBP	Delivery Date	Details
163306	1	ST		DNC- 32- 40PPV-A DOUBLE ACT CYLI	54,72	54,72	10.06.2005	Details...
163310	1	ST		DNC- 32- 125PPV-A DOUBLE ACT CYLI	57,00	57,00	10.06.2005	Details...
<b>Total</b>						<b>111,72 GBP</b>		

- 1 Selecteer hier of u een artikelnummer (Part No.), een type code (Type Code) of - indien beschikbaar - uw eigen artikelnummer (Your part no.) wilt ingeven.

## Bestellen met uw eigen artikelnummer

U kunt ook orders plaatsen in onze Online Shop door gebruik te maken van uw eigen artikelnummers. Neem contact op met Festo voor nadere informatie over de mogelijkheden (zie contactgegevens op het achterblad)

# Producten direct aan het winkelmandje toevoegen (Quick Order)

## Snelle orderingave door selectie van de optie "Quick Order".

Door het veld "Quick Order" aan te vinken in de "Add to basket" box, worden de prijs en levertijd van de producten niet direct gecontroleerd.

Nadat u klaar bent met het winkelmandje klikt u op "update basket" om prijzen en beschikbaarheid te controleren voor alle producten in het winkelmandje

## Optionele methode voor ingave van hoeveelheden

Om 4x een 163309 in het winkelmandje in te geven, vult u 163309,4 in bij het aangegeven veld en de 4 DNC cilinders worden aan het winkelmandje toegevoegd. Hierdoor kunt u snel producten aan uw mandje toevoegen met enkel het numerieke gedeelte van uw toetsenbord.

Part No.	Quantity	Unit	Your part number	Type Article designation	Your price / unit	Total GBP	Delivery Date	Details...
163306	1	ST		DNC- 32- 40PPV-A DOUBLE ACT CYLI	54,72	54,72	10.06.2005	Details...
163310	1	ST		DNC- 32- 125PPV-A DOUBLE ACT CYLI	57,00	57,00	10.06.2005	Details...
<b>Total</b>						<b>111,72 GBP</b>		

At the bottom, there are sections for 'Save basket' (with a 'Basket Name' field and 'Save' button) and 'Delivery Information' (with 'Requested Delivery Date' set to 10.06.2005, 'Shipping method' set to 'UPS Saver Service', and a checked 'Ship complete orders only' option). A sidebar on the right contains the 'FESTO' logo, a search bar, and a list of links: 'GB\_1 SHOP', 'Personalise', 'Basket (2)', 'Catalogue', 'Saved Baskets', 'Order Tracking', and 'Hotline'.

## Bestellen met uw eigen artikelnummer

U kunt ook orders plaatsen in onze Online Shop door gebruik te maken van uw eigen artikelnummers. Neem contact op met Festo voor nadere informatie over de mogelijkheden (zie contactgegevens op het achterblad)

# Importeren, of kopiëren (copy) en plakken (paste) van stuklijsten

## 1 Importeren van afgehandelde stuklijsten in csv-formaat

U kunt een bestaande lijst die u wilt inlezen in het winkelmandje in csv-formaat selecteren in het bovenste gedeelte. Nadat u “csv file” hebt geselecteerd, wordt de “import assistant” opgestart, die u stap voor stap door het proces van importeren leidt (zie pagina 20)

## 2 Kopiëren en plakken van afgehandelde stuklijsten in Excel of tekst formaat

Als stuklijsten al beschikbaar zijn (bijv. in Excel of tekst formaat), kan het winkelmandje worden gevuld door simpelweg te kopiëren vanuit uw lijst en te plakken in de shop (zie pagina 21)

- Option 1: Import a parts list with import assistant** (marked with a blue '1' in the top right corner). This option has two radio buttons: "csv file" (selected) and "csv file in Festo Format". Below the radio buttons is a text input field labeled "Import parts list" containing the path "C:\Documents and Settings\kzn\My" and a "Durchsuchen..." button. A "Start" button is located at the bottom right of this section.
- Option 2: Insert products from your parts list by .copy and paste'** (marked with a blue '2' in the top right corner). This section includes a text box with instructions: "You can enter part number and quantity in this box, or copy it e.g. from an Excel sheet and paste it into the entry box. Please note, this feature is restricted to 100 entries." Below the text box are two example entries: "e.g.: 163309,1" and "153001,10". A "Check" button is located at the bottom right of this section.

At the bottom of the page, there is another "Close Window" button and a status bar showing "Fertig" and "Trusted sites".

**Maximum aantal producten**  
Om technische redenen kunt u niet meer dan 100 artikelen in één keer importeren!

# Importeren met behulp van de “import assistant”

## 1 Instellingen voor importeren

Selecteer het volgende in het bovenste gedeelte van het scherm:

- De kolom waarin zich de Festo artikelnummers in uw lijst bevinden
- De kolom waarin de hoeveelheid in uw lijst wordt weergegeven

U kunt ook aangeven waar uw artikelnummer zich bevindt.

## 2 Importeer instellingen – de producten selecteren

De structuur van uw bestand wordt in het onderste gedeelte van het scherm weergegeven, met hierin alle informatie die het bevat. Gebruik de vakjes aan het begin van elke regel om te selecteren welke producten worden ingelezen.

Producten van andere leveranciers worden automatisch gedeselecteerd gedurende controle van Festo artikelen. Klik dan op “continue” om alle geselecteerde producten aan het winkelmandje toe te voegen. Hierna worden huidige prijzen en beschikbaarheid weergegeven.

← **Close Window** **Start Import** →

**Please select** 1

Field separator: ;

String delimiter: "

Festo part number are in column no.: -

Quantities are in column no.: -

My own part numbers are in column no. (option): -

Configuration Code 1 is in column: (optional): -

Configuration Code 2 is in column: (optional): -

X-stroke is in column: (optional): -

**Start Import**

Column no. 2

	1	2	3	4	5	6	7	8
✓	1	35323	1				300	1
✓	2	35323	1				300	1
✓	3	163302	1		DNC-32-345-PPV-A-K5-K7-30K8-KP			1
✓	4	531109	2					1
✓	5	525476	20					1
✓	6	527465	1					1
✓	7	188118	1					1
✓	8	18200	1		10P-10-6B-MP-R-W-NHCDAD+ZHY4KA			1

← **Close Window** **Start Import** →

Fertig Trusted sites

# Kopiëren en plakken (copy & paste)

## 1 Kopieer en plak – zoals u gewend bent

Als u stuklijsten hebt afgehandeld, bijv. in Excel of Word formaat, kunt u deze eenvoudig importeren met behulp van “copy” (ctrl c) en “paste” (ctrl v).

### Tip voor Excel layout werkblad

Kolom 1: artikelnummer

Kolom 2: hoeveelheid

Als u geen hoeveelheid ingeeft wordt de standaard hoeveelheid 1 automatisch ingegeven.

### Snelle ingave

Het artikelnummer en de hoeveelheid kunnen worden gescheiden door een komma en direct in de box worden ingegeven via het toetsenbord. Nadat u op “check” hebt geklikt, worden de producten ingelezen in het winkelmandje. Werk uw winkelmandje bij om de nieuw toegevoegde producten te tonen.

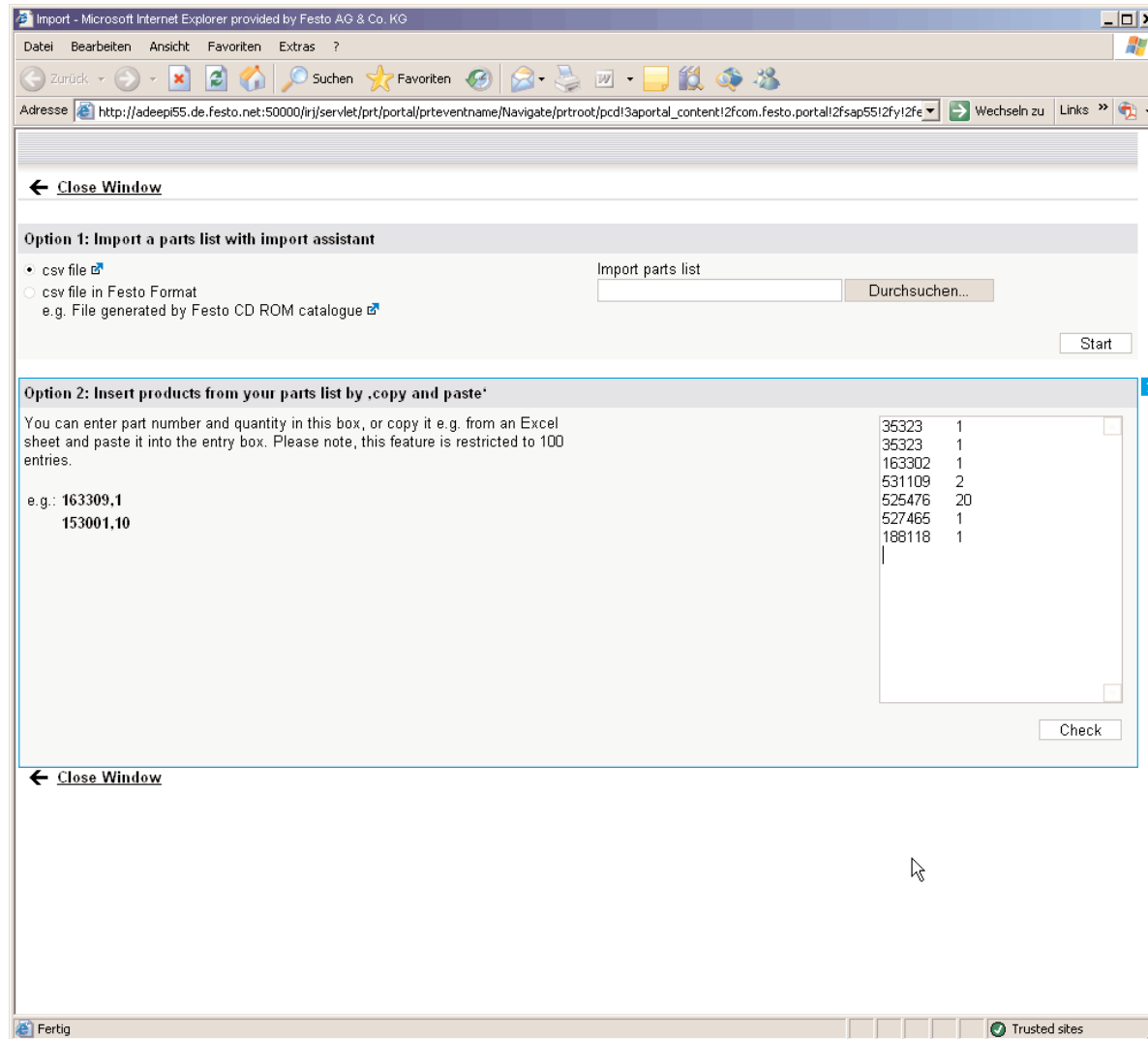

Import - Microsoft Internet Explorer provided by Festo AG & Co. KG

Close Window

Option 1: Import a parts list with import assistant

- csv file [Import parts list](#)
- csv file in Festo Format  
e.g. File generated by Festo CD ROM catalogue [Start](#)

Option 2: Insert products from your parts list by .copy and paste' **1**

You can enter part number and quantity in this box, or copy it e.g. from an Excel sheet and paste it into the entry box. Please note, this feature is restricted to 100 entries.

e.g.: 163309,1  
153001,10

35323	1
35323	1
163302	1
531109	2
525476	20
527465	1
188118	1

Close Window

Fertig Trusted sites

**Tip**  
Dit is beperkt tot 100 posities

# Leveringsvoorwaarden aanpassen

## 1 De gewenste leverdatum ingeven

Als u uw artikelen eerder of later wilt ontvangen dan de aangegeven datum, kunt u de leverdatum aanpassen. Verander de leverdatum in de door u gewenste datum. Klik dan op "update shopping basket" om te bekijken of alle geselecteerde producten beschikbaar zijn op de gevraagde leverdatum

## 2 De gewenste verzendmethode specificeren

Deze optie is (nog) niet beschikbaar.

## 2 Complete of deellevering specificeren

Als dit vakje is aangevinkt, verzenden wij uw order pas als alle producten beschikbaar zijn.

Part No.	Quantity	Unit	Your part number	Type Article designation	Your price / unit	Total GBP	Delivery Date				Details
<input type="checkbox"/> 163306	1	ST		DNC- 32- 40PPV-A DOUBLE ACT CYLI	54,72	54,72	15.06.2005	<input checked="" type="checkbox"/>	<input checked="" type="checkbox"/>	<input checked="" type="checkbox"/>	Details...
<input type="checkbox"/> 163310	1	ST		DNC- 32- 125PPV-A DOUBLE ACT CYLI	57,00	57,00	15.06.2005	<input checked="" type="checkbox"/>	<input checked="" type="checkbox"/>	<input checked="" type="checkbox"/>	Details...
<input type="checkbox"/> 163309	3	ST		DNC- 32- 100PPV-A DOUBLE ACT CYLI	56,32	168,96	15.06.2005	<input checked="" type="checkbox"/>	<input checked="" type="checkbox"/>	<input checked="" type="checkbox"/>	Details...
<input type="checkbox"/> 153001	20	ST		GS- 1/8-4 PLUG-IN CONNECT	0,95	19,00	15.06.2005	<input checked="" type="checkbox"/>	<input checked="" type="checkbox"/>	<input checked="" type="checkbox"/>	Details...
<input type="checkbox"/> 188118	1	ST		ADVC- 16- 5-A-P-A SHORTSTROKE CYL	21,04	21,04	15.06.2005	<input checked="" type="checkbox"/>	<input checked="" type="checkbox"/>	<input checked="" type="checkbox"/>	Details...
<b>Total</b>					<b>320,72 GBP</b>						

Below the table is a calendar for June 2005. The date 10 is highlighted, indicating the selected delivery date. Below the calendar is a "Save basket" section with a "Basket Name" input field and a "Save" button. To the right is a "Delivery Information" section with three numbered items:

- Requested Delivery Date: 10.06.2005
- Shipping method: UPS Saver Service
- Ship complete orders only

At the bottom of the page, there are "Back to Catalogue" and "Continue" links. The browser status bar shows "Fertig" and "Trusted sites".

# Winkelmandjes exporteren

## 1 Exporteer het winkelmandje als een csv-bestand

Nadat u uw winkelmandje hebt afgehandeld, kunt u dit exporteren als een csv-bestand. Klik hiervoor op “export basket”, selecteer “save” in het scherm dat dan verschijnt en specificeer waar u de gegevens wilt opslaan. Het opgeslagen bestand kunt u openen en eventueel bewerken in Excel.

## 2 Eenvoudig uw winkelmandje exporteren in andere bestandsformaten

Het exportformaat kan eenvoudig worden aangepast aan uw wensen. Klik hiervoor op “Settings” en selecteer de informatie die u wilt exporteren. Deze settings worden in het geheugen opgeslagen als u een geregistreerd gebruiker bent.

Festo - Basket - Microsoft Internet Explorer provided by Festo AG & Co. KG

Adresse <http://adeepi55.de.festo.net:50000/irj/portal>

Engineering Products Online Shop Services & Support Worldwide Great Britain Home

Basket Order Information Place Order Confirmation

← Back to Catalogue Continue →

CAD Drawings: Click alongside product in basket

Import / export parts list

Import parts list

Export basket ( settings)

Add to basket

Quantity 1 Add

Part No. Type Code Your part no.

Quick order

Dateidownload

Möchten Sie diese Datei öffnen oder speichern?

Name: 42A15293B5D21E47E1000000A088034.csv  
Typ: Microsoft Excel Worksheet, 613 bytes  
Von: sdeu1090.de.festo.net

Öffnen Speichern Abbrechen

Vor dem Öffnen dieses Dateityps immer bestätigen

Dateien aus dem Internet können nützlich sein, aber manche Dateien können eventuell auf dem Computer Schaden anrichten. Öffnen oder speichern Sie diese Datei nicht, falls Sie der Quelle nicht vertrauen. [Welches Risiko besteht?](#)

Part No.	Quantity	Unit	Your part number	Type Article designation
<input type="checkbox"/> 163306	1	ST		DNC- 32- 40PPV-A DOUBLE ACT CYLI
<input type="checkbox"/> 163310	1	ST		DNC- 32- 125PPV-A DOUBLE ACT CYLI
<input type="checkbox"/> 163309	3	ST		DNC- 32- 100PPV-A DOUBLE ACT CYLI
<input type="checkbox"/> 153001	20	ST		GS -1/8-4 PLUG-IN CONNECT
<input type="checkbox"/> 188118	1	ST		ADV-C- 16- 5-A-P-A SHORTSTROKE CYL

Total 320,72 GBP

Save basket

Basket Name  Save

Delivery Information

Requested Delivery Date 10.06.2005

Shipping method UPS Saver Service

Ship complete orders only Check

← Back to Catalogue Continue →

Fertig Trusted sites

## Overzetten naar project calculatie

Zet het geëxporteerde bestand over naar uw project calculatie spreadsheet en voorkom dat u alles handmatig moet invoeren!

# Beheer van uw winkelmandje – bewaren en weer openen van uw winkelmandjes

## 1 Zoeken naar opgeslagen winkelmandjes

Winkelmandjes die in het geheugen zijn opgeslagen kunnen eenvoudig worden geopend door gebruik van verschillende zoekcriteria: naam winkelmandje, eigenaar, of datum van aanmaak

## 2 Winkelmandjes die voor goedkeuring zijn ingediend

Als winkelmandjes bij een geautoriseerde inkoper zijn ingediend verschijnen ze in de lijst, samen met de naam van de verantwoordelijke inkoper naar wie ze zijn doorgestuurd. Uw geautoriseerde inkoper wordt via e-mail geïnformeerd dat een winkelmandje wacht op zijn of haar goedkeuring.

Festo - Saved baskets - Microsoft Internet Explorer provided by Festo AG & Co. KG

Adresse <http://adeepi55.de.festo.net:50000/irj/portal>

Engineering Products Online Shop Services & Support Worldwide Great Britain Home

Online Shop > Saved Baskets

### Saved baskets

1 Search for Baskets

Basket Name

Originator

Creation date between  and

[1] Baskets created between 08.05.2005 and 07.06.2005 View 10

Basket Name	Originator	Creation date	Status	Open
Project 1	GB_1 SHOP	07.06.2005		<input type="button" value="Open"/>

2

Status 07.06.2005

Note: Open and delivered orders can be found in "Order Tracking"

© 2004 Festo AG & Co. KG

FESTO

Search

Search catalogue only

GB\_1 SHOP

Personalise

Basket (5)

Catalogue

Saved Baskets

Order Tracking

Hotline

Fertig Trusted sites

**Goedgekeurde winkelmandjes**  
Winkelmandjes die door uw geautoriseerde inkoper zijn goedgekeurd staan niet meer in de lijst van bewaarde winkelmandjes. Winkelmandjes waarvoor een order is geplaatst zijn terug te vinden bij "order tracking".

# Winkelmandjes indienen bij geautoriseerde inkopers

## 1 Winkelmandjes indienen bij geautoriseerde inkopers

Selecteer de voor uw bedrijf verantwoordelijke geautoriseerde inkoper vanuit de lijst en klik op "continue". Een melding verschijnt dat uw mandje is ingediend bij de geselecteerde persoon. Uw geautoriseerde inkoper ontvangt een e-mail die aangeeft dat een winkelmandje wacht op zijn of haar goedkeuring.

## 2 Duidelijkheid over ingediende winkelmandjes

Winkelmandjes die voor goedkeuring zijn ingediend worden opgenomen in de lijst met opgeslagen winkelmandjes. Zodra een bestelling is geplaatst voor het winkelmandje, wordt het verplaatst naar "order tracking" en krijgt het een ordernummer

Part No.	Quantity	Unit	Your part number	Type designation	Your price / unit	Total GBP	Delivery Date	Details
163306	1	ST		DNC- 32- 40PPV-A DOUBLE ACT CYLI	54,72	54,72	15.06.2005	Details...
163310	1	ST		DNC- 32- 125PPV-A DOUBLE ACT CYLI	57,00	57,00	15.06.2005	Details...
163309	3	ST		DNC- 32- 100PPV-A DOUBLE ACT CYLI	56,32	168,96	15.06.2005	Details...
153001	20	ST		QS -18-4 PLUG-IN CONNECT	0,95	19,00	15.06.2005	Details...
188118	1	ST		ADVC- 16- 5-A-P-A SHORTSTROKE CYL	21,04	21,04	15.06.2005	Details...

## Winkelmandjes indienen

Er kunnen geen wijzigingen worden aangebracht in winkelmandjes die voor goedkeuring zijn ingediend. Als geen geautoriseerde inkoper is geselecteerd, wordt het winkelmandje slechts bewaard en hebben alle geautoriseerde inkopers direct toegang tot het winkelmandje.

# Na bestelling

## Orders volgen (order tracking) en opnieuw bestellen

**Overzichtelijk en compleet, waardoor u tijd spaart en herhaling van werkzaamheden voorkomt.**

### **Overzicht van alle orders – beschikbaar wanneer u het nodig hebt**

Orders kunnen worden opgevraagd aan de hand van ordernummer, uw inkoopnummer of een reeks van data. Daarnaast kunt u aangeven of u al uw orders, alleen open orders, of afgehandelde orders wilt laten weergeven.

Uw orderstatus wordt snel en duidelijk weergegeven op één pagina. U hoeft uw orders niet langer per telefoon op te volgen. Bovendien is de “order tracking” functie dag en nacht voor u beschikbaar, wanneer u wilt beschikken over de status van uw orders.

Natuurlijk worden niet alleen de online geplaatste orders weergegeven. Alle orders kunnen worden opgevraagd, zelfs als ze per fax, telefoon of e-mail zijn geplaatst.

### **Snelle bestelling – handige sjablonen**

Eerder geplaatste orders kunnen eenvoudig worden omgezet in nieuwe orders – ongeacht of ze nu per telefoon, fax of online waren besteld. Ideaal om tijd te besparen bij regelmatig terugkomende identieke of gelijkwaardige orders!

### **Zendingen volgen (tracking) – tot aan uw voordeur**

Als uw order is verzonden via een transporteur die online tracking ondersteunt, kunt u direct overschakelen van order tracking naar de tracking faciliteiten van de transporteur. Dit geeft u nog nauwkeuriger informatie over wanneer uw order aankomt. Dat is nog eens duidelijk!

# Orders volgen (tracking)

## 1 Orders zoeken

U kunt orders zoeken op basis van ordernummer, datumreeks en order status. Met één druk op “search” ziet u alle gevraagde orders. Uiteraard ziet u ook al uw orders die u per telefoon, fax of e-mail hebt geplaatst.

## 2 Alles in één overzicht

Alle relevante informatie over uw orders is voor u beschikbaar in één overzichtelijke lijst. De status geeft aan of de order geheel of gedeeltelijk is verzonden.

## 3 Details voor een specifieke order

Nadat u op “details” hebt gedrukt, worden de producten weergegeven, voorzien van de bevestigde leverdata en hoeveelheden. Als een verzendnummer is uitgegeven, heeft u met één muisklik toegang tot de website van de transporteur en kunt u hier uw order volgen.

**1 Search for Orders**

Your purchase ref.   open or partially delivered  
Festo Order No.   delivered  
Order date between 08.05.2005 and 07.06.2005  all

**2 List of your Orders**

Your purchase ref.	Originator	Order date	Festo Order no.	Delivery Status	Repeat Order	Details
ORDER NO. 2	orders & net price GB7W9950	07.06.2005	0043394956	Open		<input type="button" value="Details..."/>
<b>Item No.</b>	<b>Part No.</b>	<b>Type Article designation</b>	<b>Quantity Ordered</b>	<b>Date Ordered for Confirmed</b>	<b>Date Ordered for Despatched at</b>	<b>Shipment no.</b>
10	163309	DNC- 32- 100PPV-A DOUBLE ACT CYLI	3 0	10.06.2005 15.06.2005		
20	153001	GS -1/8-4 PLUG-IN CONNECT	30 0	10.06.2005 10.06.2005		
ORDER NO. 1	orders & net price GB7W9950	07.06.2005	0043394955	Open		<input type="button" value="Details..."/>

Status 07.06.2005

© 2004 Festo AG & Co. KG

# Opnieuw bestellen

## 1 Orders plaatsen met behulp van de "reorder" functie (opnieuw bestellen)

Klik op "reorder" in het "order tracking" scherm om een order opnieuw te bestellen. De producten in de originele order worden aan een nieuw winkelmandje toegevoegd. Het nieuwe winkelmandje kan dan worden bewerkt zoals bij iedere andere order.

Below the search form is a "List of your Orders" section. It includes a "View" dropdown set to "10" and a print icon. The table below shows the order details:

Your purchase ref.	Originator	Order date	Festo Order no.	Delivery Status	Repeat Order	Details
ORDER NO. 2	orders & net price GB7W9950	07.06.2005	0043394956	Open	1	Details...
Item No.	Part No.	Type Article designation	Quantity Ordered	Date Ordered for Confirmed	Shipment no.	
10	163309	DNC- 32- 100PPV-A DOUBLE ACT CYLI	3	10.06.2005		
			0	15.06.2005		
20	153001	GS -1/8-4 PLUG-IN CONNECT	30	10.06.2005		
			30	10.06.2005		
			0			
ORDER NO. 1	orders & net price GB7W9950	07.06.2005	0043394955	Open	1	Details...

At the bottom of the list, it says "Status 07.06.2005" and "Top". The footer of the page contains "© 2004 Festo AG & Co. KG".

**Niet alleen voor online orders**  
Opnieuw bestellen is ook mogelijk voor orders die niet online zijn geplaatst, bijvoorbeeld via telefoon, fax of e-mail.

Producten die niet meer actief zijn, of die niet online kunnen worden besteld zijn gemarkeerd. Verwijder deze producten uit uw winkelmandje voordat u verder gaat.

## Contact adres

Hartelijk dank voor uw interesse in onze Online Shop. Voor verdere vragen kunt u contact met ons opnemen.

### **Festo BV**

Schieweg 62  
Postbus 530  
2600 AM DELFT

Tel.: ++31 (0)15 251 88 90  
Fax: ++31 (0)15 251 88 67  
[onlineshop@festo.nl](mailto:onlineshop@festo.nl)  
[www.festo.nl](http://www.festo.nl)